BOSQUE METROPOLITANO

BOSQUE DE LOS ABRAZOS PERDIDOS

Distrito de Hortaleza

Superficies

SIG:	9,8 ha
Zahorras:	8.889 m^2
Vegetada:	89.232 m^2
Hidrosiembra:	8.452 m^2

Plantación

Especies diferentes:	**26**
Ejemplares:	**26.219**
Adultos:	22.978
Alveolos:	3.241

Accesos

Calle Antonio López Torres
Calle Vía de Dublín
Camino del Canal

Áreas verdes

Bosque árido
Bosque húmedo
Bosque de transición
Campo de almendros
Márgenes de caminos
Accesos al bosque
Taludes

Áreas uso público

2 Zonas estanciales
Mirador

Áreas deportivas

2 Zonas de calistenia

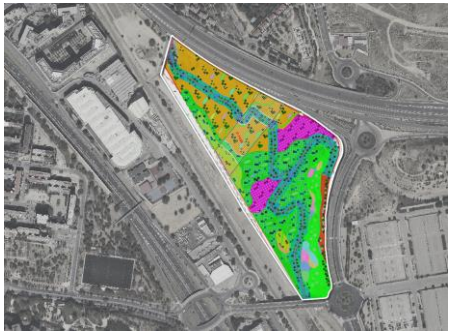

Ver en Google Maps

Un parque forestal con un camino principal vertebrador del ámbito que comunica los tres accesos y que constituye un itinerario peatonal accesible. Dicho camino cuenta con zonas estanciales y deportivas anexas, debido a que nos encontramos en un entorno urbano completamente consolidado.

Se han diseñado 3 accesos a la parcela ubicados en las calles Antonio López Torres, Vía de Dublín y en el camino del Canal. El acceso por Vía de Dublín cuenta asimismo con un mirador desde el que se tiene una panorámica de todo el ámbito, así como una perspectiva de la zona noreste de la ciudad.

Se destaca de la actuación la infiltración de aguas pluviales al terreno mediante mediante técnicas de drenaje sostenible, a través de 4 jardines de lluvia y la ejecución de cunetas vegetadas y zanjas de infiltración.

El camino delimita áreas diferenciadas que se dividen en los siguientes tipos de bosque: árido, mixto, de transición, húmedo y de almendros en el que se incorporan especies autóctonas tanto árboles como arbustos.

El fomento de la biodiversidad es un punto clave del diseño.